



operazioni per nuovo esercizio

Per poter gestire il nuovo anno Contabile e di magazzino in e/... occorre inserire nella gestione ATTIVITA' da archivi->Azienda/parametri nella sezione Dati IVA, una riga con indicato l'anno nuovo da gestire es: 2008 (FIG. 1).

(FIG.1)

e Attività

File Modifica Visualizza Inserisci Query Impostazioni griglia ?

Azienda marzia M. Inserisci record in fondo INS

Attività 01 Attività principale

[ATECOFIN](#)

[ISTAT](#)

Principale

Dati attività

Tipo Azienda Stagionale In più luoghi Artigiano iscritto

Regime IVA Normale

Data inizio 01/01/2005 .. Data fine _/_/_ .. Obsoleto dal _/_/_ ..

Dati generali | Registri IVA | **Dati IVA** | Dati Contabili | Ammortamenti | Altri Dati

Anno	Periodicità	% magg.	% Prorata	Assegna l'IVA a costo	% forfai	Plafond	Crediti sp
2007	Mensile	0,00	0,00	No	0,00	Non gestito	
2006	Mensile	0,00	0,00	No	0,00	Non gestito	
2005	Mensile	0,00	0,00	No	0,00	Non gestito	
2004	Mensile	0,00	0,00	No	0,00	Non gestito	
▶ 2008	Mensile	0,00	0,00	No	0,00	Non gestito	

Anno solare esercizio IVA: un esercizio inizia e finisce sempre il 1/1 ed il 31/12: F6 F8 marzia Modifica

Nella sezione Dati Contabili inserire una riga compilando i campi data inizio e data fine anno, indicare le date di inizio e di fine anno contabile (es. 01/01/200 31/12/2007). Lo stato dell'esercizio appena inserito deve essere "Nuovo" sia per la parte contabile che per quella di magazzino.(FIG. 2)

(FIG.2)

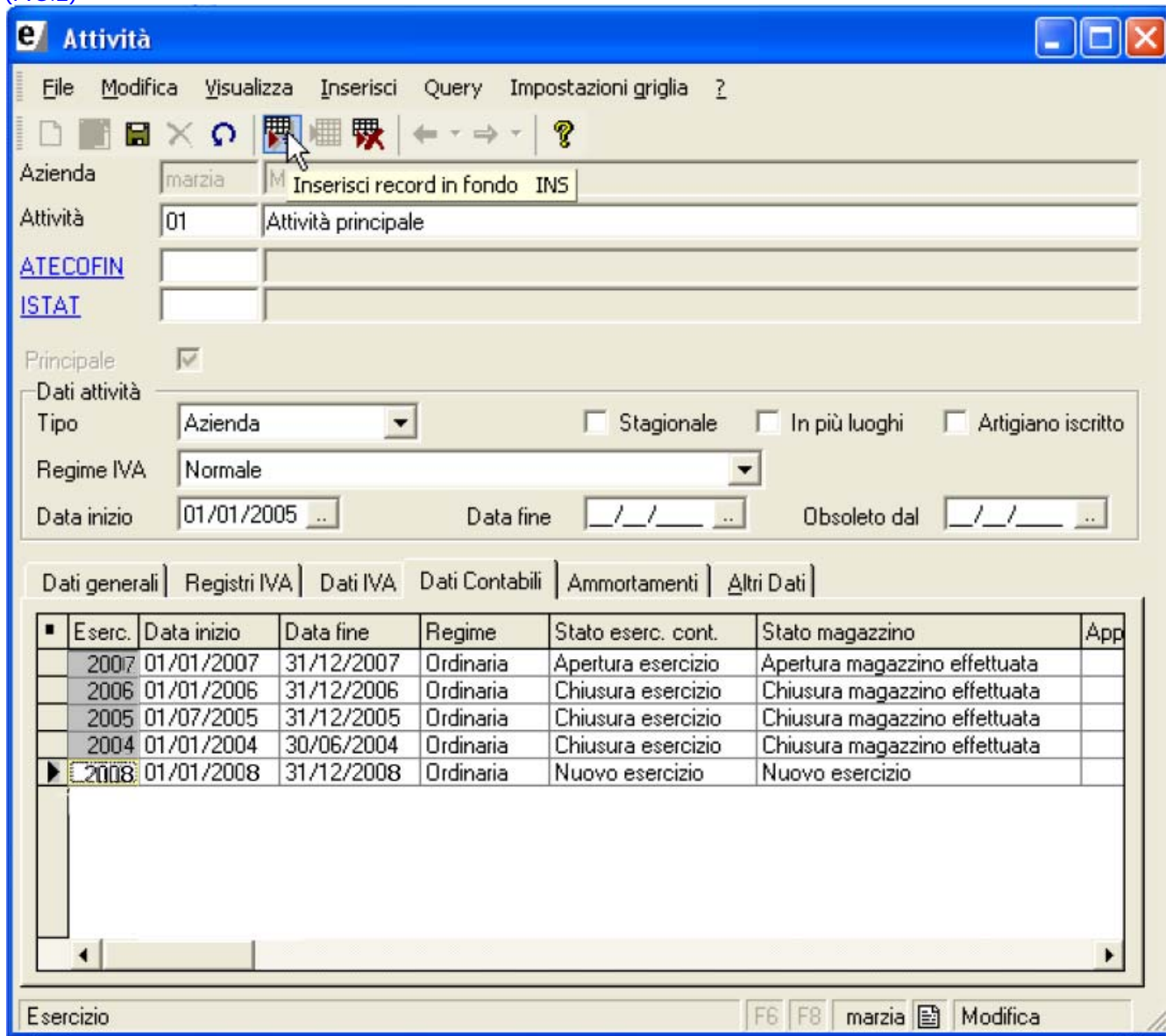

Per quanto riguarda l'inserimento di esercizi contabili/di Magazzino si possono indicare tre diversi stati:

- Nuovo esercizio
- Apertura esercizio
- Chiusura esercizio

NUOVO: indica che si è iniziato a lavorare sull'esercizio ma non è stata effettuata ancora l'apertura dei conti.

APERTURA ESERCIZIO: indica che per l'esercizio è stata effettuata l'apertura dei conti.

CHIUSURA ESERCIZIO: indica che per l'esercizio è stata effettuata la chiusura dei conti

Non possono esistere due o più esercizi con lo stato esercizio contabile/di magazzino impostato a "Nuovo esercizio" o "Apertura esercizio": questo perché si presume che se si inizia a lavorare su un esercizio (NUOVO), per il precedente sia stata fatta l'apertura dei conti. (es. all'01/01/2008 si inizia a lavorare sull'esercizio, per cui lo si inserisce in stato NUOVO. Per l'anno precedente 2007 sicuramente è già stata effettuata l'apertura dei conti). Allo stesso modo se per un esercizio è stata effettuata l'apertura dei conti, sicuramente il precedente è stato chiuso, per cui non si potrà trovare in stato APERTURA ESERCIZIO, bensì in stato CHIUSURA ESERCIZIO.

L'inserimento di un esercizio in stato NUOVO consente di ottenere un'inizializzazione dei saldi (contabili e di magazzino) di apertura, prelevando il saldo attuale/giacenze dell'esercizio precedente. Questo permette di avere un saldo sempre in linea. Una volta effettuata l'apertura conti il saldo di apertura provvisorio valorizzato dall'inserimento dell'esercizio sarà sostituito con quello definitivo della scrittura di apertura.

NOTA: Il saldo di apertura valorizzato dalla procedura di inizializzazione, fino a che l'esercizio è in stato NUOVO, è aggiornato anche da movimenti effettuati nell'esercizio precedente, successivamente all'inserimento dello stesso.

Rimanendo a Sua completa disposizione per ulteriori chiarimenti, colgo l'occasione per porgerLe i nostri più cordiali saluti.

effesistemi

Ufficio assistenza tecnica

hotline@effesistemi.it